Военно-медицинская академия им. С.М.Кирова

Клиника медицинской реабилитации и восстановительного лечения

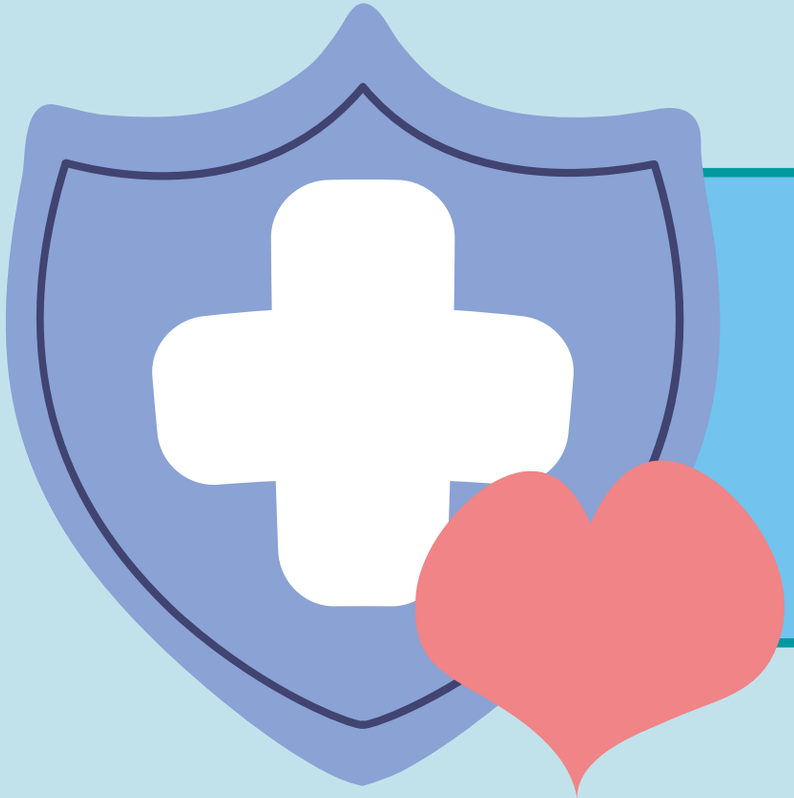

Информация для пациентов о реабилитации после новой коронавирусной инфекции

Оглавление

1

Зачем нужна реабилитация

2

Кому рекомендована реабилитация

3

Цели реабилитации

4

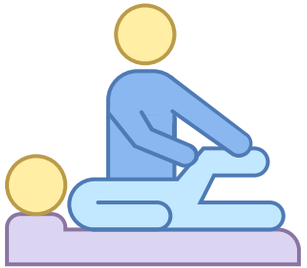

Программы реабилитации

5

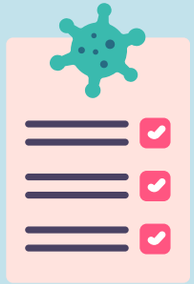

Что включает программа реабилитации

6

Стоимость реабилитации

7

Контакты

Опасные осложнения после коронавируса

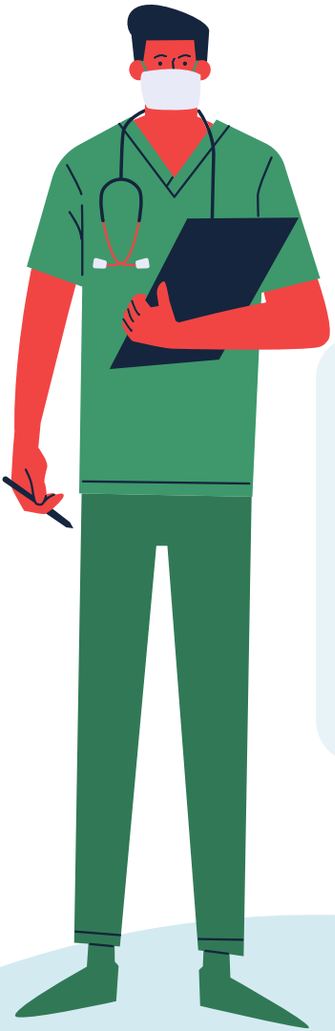

Последние исследования, посвященные изучению последствий коронавируса, показывают, что помимо поражения легких данное заболевание может приводить к ряду опасных осложнений со стороны других органов и систем.

нарушение работы сердечно-сосудистой системы

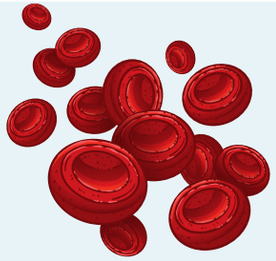

нарушение процессов свертывания крови

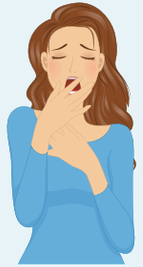

развитие синдрома «послевирусной астении»

очаговая алопеция (облысение)

нарушения репродуктивной функции (бесплодие)

Реабилитация после коронавируса нужна всем

По рекомендации главного реабилитолога Минздрава РФ медицинская реабилитация нужна всем пациентам, перенесших COVID-19 вне зависимости от наличия и выраженности у них вышеперечисленных нарушений функций. Особенно, в ней нуждаются пациенты, перенесшие инфекцию в среднетяжелой и тяжелой формах

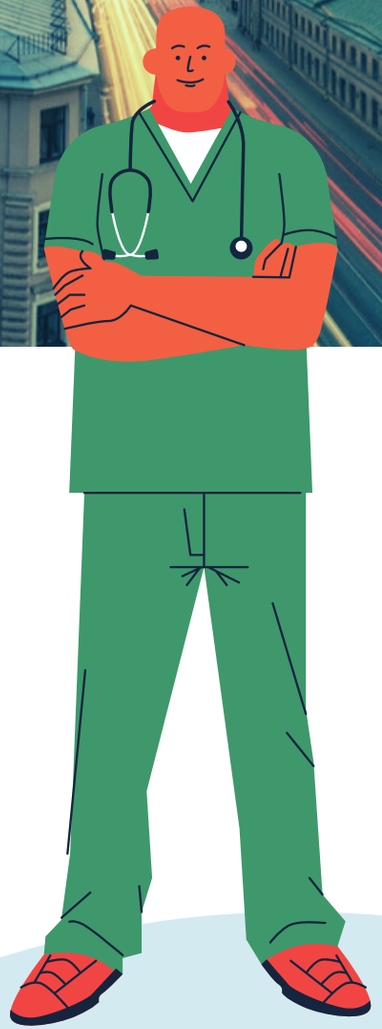

В целях восстановления функций дыхания и профилактики осложнений клиника медицинской реабилитации и восстановительного лечения Военно-медицинской академии им. С.М. Кирова (г. Санкт-Петербург) приглашает пациентов для прохождения курса восстановительного лечения после перенесенной новой коронавирусной инфекции

Записаться на реабилитацию можно по телефону (спб):

8 (812) 679-95-90

Цели реабилитации

Восстановление функции дыхательной системы и профилактика фиброза легких

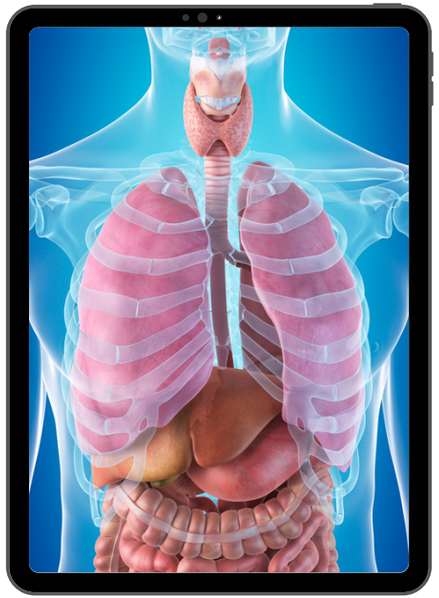

Профилактика опасных внелегочных осложнений

Лечение «послевирусной астении»

Индивидуальный подход

Наши комплексные программы восстановительного лечения носят персонализированный характер

(составляется индивидуально для каждого пациента, с учетом имеющихся жалоб, сопутствующей патологии, показаний и противопоказаний)

Наши специалисты являются соавторами национальных клинических рекомендаций по реабилитации больных пневмонией, ассоциированной с новой коронавирусной инфекцией COVID-19 и имеют большой опыт в реабилитации пациентов с заболеваниями дыхательной системы

Наша программа реабилитации включает

Консультации профильных специалистов

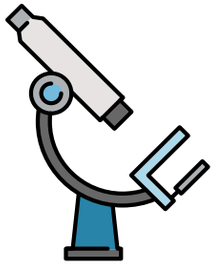

Диагностика (при необходимости);

Формирование реабилитационной программы

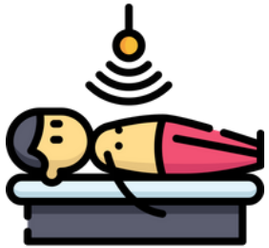

Физиотерапия

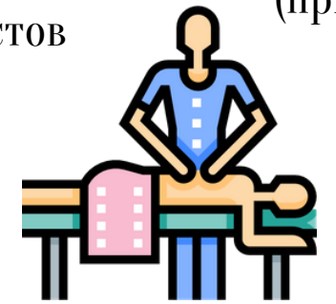

Курс медицинского массажа

Лечебная физкультура с инструктором

Медикаментозная терапия

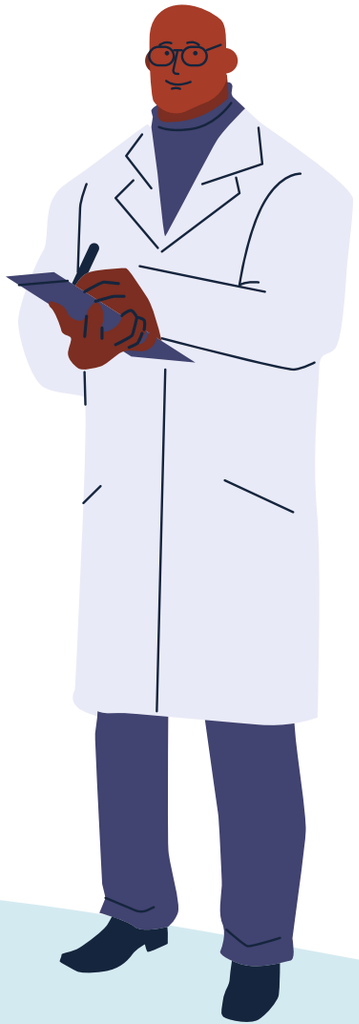

Проведение реабилитационного курса возможно, как в амбулаторных условиях, так и в условиях дневного или круглосуточного стационара

Мы делаем акцент на 4 фактора

Качество

Высокая квалификация медицинского персонала

Безопасность

Сочетание многовековых традиций с использованием передовых медицинских технологий

Цена

Доступные цены

Транспортная доступность

Мы находимся в центре Санкт-Петербурга
400м от ст. метро "Площадь Ленина"

Цена реабилитации

Средняя стоимость на амбулаторном этапе составляет

24 000 руб. за курс.

Более подробнее можете ознакомиться на сайте академии в разделе ПРАЙС
или по телефону (спб):
8 (812) 679-95-90

Для прохождения реабилитации в стационарных условиях

Для прохождения реабилитации после коронавируса в условиях круглосуточного стационара необходимы результаты следующих исследований:

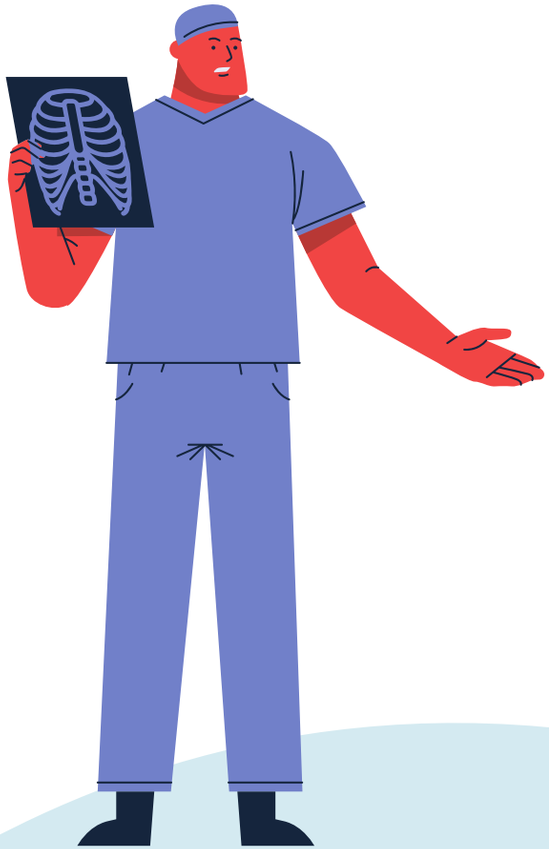

- Наличие отрицательного анализа на COVID-19 за 7 суток до госпитализации;
- Клинический анализ крови — срок действия 14 дней;
- Общий анализ мочи — срок действия 14 дней;
- Анализ крови на глюкозу — срок действия 14 дней;
- ЭКГ (пленка + расшифровка) — срок действия - 1 месяц;
- Для женщин: заключение гинеколога — в течение 6 месяцев;
- Рентгенологическое исследование легких (рентгенография или компьютерная томография).

*Для прохождения реабилитации в амбулаторных условиях или в условиях дневного стационара предварительное обследование не требуется.

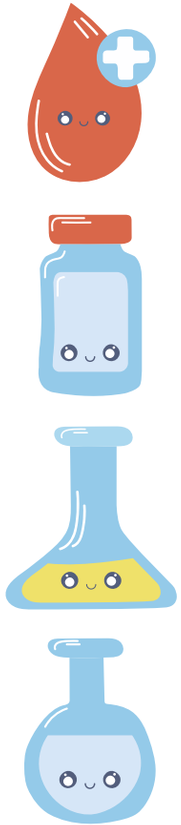

Все необходимые обследования можно пройти в клинике медицинской реабилитации и восстановительного лечения Военно-медицинской академии им. С.М. Кирова.

Свяжитесь с нами

Адрес клиники: 194044, Россия, Санкт-Петербург, ул. Боткинская, д. 21, ст. «1»

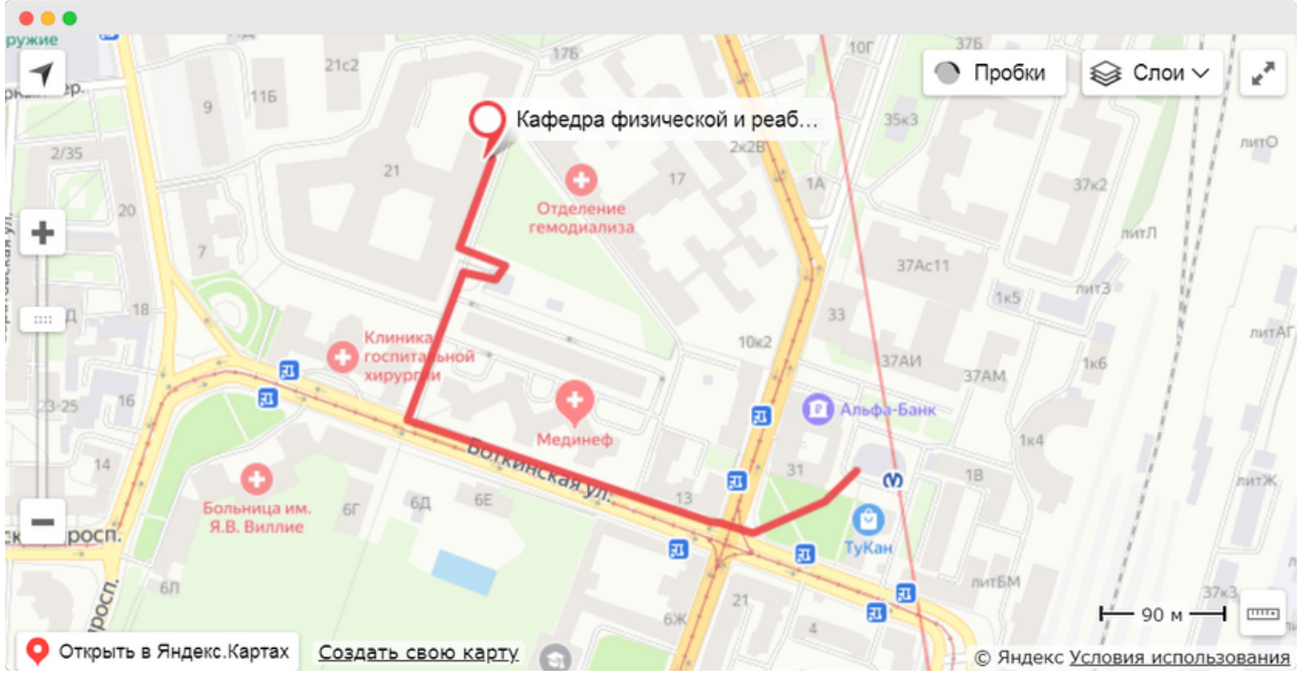

Чтобы пройти программу реабилитации после новой коронавирусной инфекции или пневмонии, а также для получения более подробной информации звоните по телефону:

8 (812) 679-95-90

(с Пн-Пт по рабочим дням - с 8:00 до 20:00,
Сб - с 9:00 до 17:00,
Вс - выходной).